

# ESTADO DE CUENTA

ES MEJOR DAR IMPORTANCIA A LAS COSAS VITALES



CLIENTE  
INSTITUTO DE LA INFRAESTRUCTURA FISICA  
EDUCATIVA DEL ESTADO DE JALISCO ANTES  
CAPECE  
DOMICILIO  
AV. ALCALDE 1350  
COL. MIRAFLORES  
CIUDAD GUADALAJARA  
C.P. 44270

SUCURSAL  
TORRE BANSI  
PLAZA  
GUADALAJARA JAL.  
R.F.C.  
IIF131013F24

No. DE CLIENTE  
000013487  
PERIODO  
1 AL 31 DE MARZO DE 2021  
**RETENER**  
FECHA EMISIÓN/CORTE DEL ESTADO DE CUENTA  
31 DE MARZO DE 2021  
DÍAS DEL PERIODO  
31  
EJECUTIVO DE CUENTA  
JOSE DE JESUS VAZQUEZ

CUENTA	GAT NOMINAL %	GAT REAL %	INTERÉS PAGADO	COMISIONES
CUENTA CLASICA INSTITUCIONAL 00097199604 MONEDA NACIONAL	N/A	N/A	0.00	0.00



## Estimado Cliente:

### Geolocalización:

por disposición oficial a partir del 23 de marzo de 2021, todos los bancos estamos obligados a obtener y conservar la geolocalización en tiempo real de quienes realizan operaciones en banca móvil y banca por internet, por lo cual, al momento que ingrese a las plataformas bancarias, le solicitaremos la autorización para conocer su ubicación.

## RESUMEN EJECUTIVO DE ADMINISTRACIÓN DE RECURSOS

INSTRUMENTO	SALDO/POSICIÓN ANTERIOR	FLUJO DEL MES	SALDO/POSICIÓN FINAL	%	SALDO PROMEDIO
CLASICA INSTITUCIONAL 00097199604	417,782.99	-415,535.90	2,247.09	100.00	82,673.39
TOTALES	417,782.99	-415,535.90	2,247.09	100.00	82,673.39





Bansí, S.A., Institución de Banca Múltiple, recibe tus consultas, reclamaciones o aclaraciones, a través de la Unidad Especializada de Atención a Usuarios (UNE), ubicada en Ave. Terranova No. 325, Fracc. Terranova, C.P. 44689, en Guadalajara, Jalisco, así como en cualquiera de nuestras sucursales u oficinas, o bien, en el correo electrónico [UNE@bansi.com.mx](mailto:UNE@bansi.com.mx), y en el teléfono 01 (33) 3648 4832.

Si estás inconforme con los datos que aparecen en tu estado de cuenta, te agradecemos que lo informes por escrito a la sucursal de la que eres cuentahabiente, dentro de los 90 días naturales contados a partir de la fecha de corte.

En caso de que no obtengas una respuesta satisfactoria, puedes acudir a la Comisión Nacional para la Protección y Defensa de los Usuarios de Servicios Financieros ([www.condusef.gob.mx](http://www.condusef.gob.mx), teléfono 01800 999 8080)

CLIENTE	SUCURSAL	No. DE CLIENTE	DÍAS DEL PERIODO (31)
INSTITUTO DE LA INFRAESTRUCTURA FISICA EDUCATIVA DEL ESTADO DE JALISCO ANTES	TORRE BANSÍ	000013487	1 AL 31 DE MARZO DE 2021
<b>RESUMEN DE LA CUENTA CLASICA INSTITUCIONAL No. 00097199604 - MONEDA NACIONAL</b>			
SALDO ANTERIOR	A	417,782.99	
DEPÓSITOS Y ABONOS(+)		834,697.93	
RENDIMIENTO BRUTO (+)		0.00	
TOTAL DEPÓSITOS Y ABONOS(+)	B	834,697.93	
OTROS CARGOS(-)	C	1,250,233.83	
RETIROS EN EFECTIVO(-)	D	0.00	
COMISIONES(-)	E	0.00	
I.V.A.(-)		0.00	
I.S.R. RETENIDO(-)		0.00	
TOTAL RETIROS Y CARGOS		1,250,233.83	
SALDO FINAL	F	2,247.09	
SALDO PROMEDIO MÍNIMO REQUERIDO		0.00	
SALDO PROMEDIO MENSUAL		82,673.39	
DÍAS TRANSCURRIDOS		31	
TASA BRUTA ANUALIZADA <sup>1 2</sup>			
TASA NETA ANUALIZADA <sup>1 2</sup>			
RENDIMIENTO NETO		0.00	

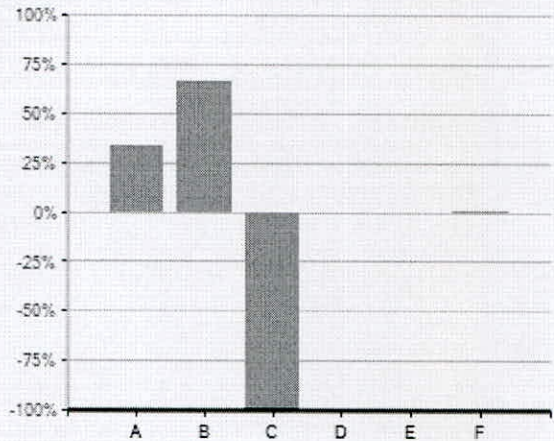

· El 100 % representa la suma de los importes de Abono(+) o Cargo(-)  
· El concepto C en el gráfico incluye el importe de IVA e ISR retenido

"SI DESEA RECIBIR PAGOS A TRAVÉS DE TRANSFERENCIAS ELECTRÓNICAS DE FONDOS INTERBANCARIAS (TEF, SPEI), DEBERÁ PROPORCIONAR A LA PERSONA QUE LE ENVIARÁ EL O LOS PAGOS RESPECTIVOS, EL NÚMERO DE CUENTA QUE A CONTINUACIÓN SE INDICA: 060320000971996044 CLAVE BANCARIA ESTANDARIZADA (CLABE), ASÍ COMO EL NOMBRE DE ESTE BANCO".

<b>ESTADO DE MOVIMIENTOS DE LA CUENTA CLASICA INSTITUCIONAL No. 00097199604 - MONEDA NACIONAL</b>					
FECHA	REFERENCIA	CONCEPTO	DEPÓSITOS Y ABONOS	RETIROS Y CARGOS	SALDO
03/03/2021		SALDO ANTERIOR			417,782.99
03/03/2021		CARGO POR TRASPASO A TERCEROS	0.00	94,463.62	323,319.37
		INSTITUTO DE LA INFRAESTRUCTURA FISICA EDUCATIVA DEL ESTADO DE JALISCO ANTES CAPECE			
03/03/2021		CARGO POR TRASPASO A TERCEROS	0.00	80,987.90	242,331.47
		INSTITUTO DE LA INFRAESTRUCTURA FISICA EDUCATIVA DEL ESTADO DE JALISCO ANTES CAPECE			
03/03/2021		CARGO POR TRASPASO A TERCEROS	0.00	24,642.97	217,688.50
		INSTITUTO DE LA INFRAESTRUCTURA FISICA EDUCATIVA DEL ESTADO DE JALISCO ANTES CAPECE			
03/03/2021		CARGO POR TRASPASO A TERCEROS	0.00	143,748.91	73,939.59
		INSTITUTO DE LA INFRAESTRUCTURA FISICA EDUCATIVA DEL ESTADO DE JALISCO ANTES CAPECE			
03/03/2021		CARGO POR TRASPASO A TERCEROS	0.00	2,249.30	71,690.29
		INSTITUTO DE LA INFRAESTRUCTURA FISICA EDUCATIVA DEL ESTADO DE JALISCO ANTES CAPECE			

La reproducción no autorizada de este comprobante constituye un delito en los términos de las disposiciones fiscales.  
Pago en una sola exhibición.

Conforme a lo establecido en la Ley de Protección al Ahorro Bancario y de acuerdo con la séptima etapa que conforma el Programa del Instituto para la Protección al Ahorro Bancario (IPAB), aplicable del 1 de enero del 2005 en adelante, los productos de depósitos y captación estarán garantizados por el IPAB hasta por un monto total equivalente a cuatrocientas mil unidades de inversión (UDIS) por cliente; las obligaciones garantizadas documentadas en títulos nominativos quedarán cubiertas siempre y cuando los títulos no hayan sido negociados. [www.ipab.org.mx](http://www.ipab.org.mx)

En Bansí protegemos tus datos personales, consulta nuestro Aviso de Privacidad en nuestra página de internet [www.bansi.com.mx](http://www.bansi.com.mx)





## ESTADO DE CUENTA

ES MEJOR DAR IMPORTANCIA A LAS COSAS VITALES

CLIENTE		SUCURSAL	Nº. DE CLIENTE	DÍAS DEL PERIODO (31)	
INSTITUTO DE LA INFRAESTRUCTURA FISICA EDUCATIVA DEL ESTADO DE JALISCO ANTES		TORRE BANSI	000013487	1 AL 31 DE MARZO DE 2021	
ESTADO DE MOVIMIENTOS DE LA CUENTA CLASICA INSTITUCIONAL No. 00097199604 - MONEDA NACIONAL					
FECHA	REFERENCIA	CONCEPTO	DEPÓSITOS Y ABONOS	RETIROS Y CARGOS	SALDO
03/03/2021		JALISCO ANTES CAPECE CARGO POR TRASPASO A TERCEROS INSTITUTO DE LA INFRAESTRUCTURA FISICA EDUCATIVA DEL ESTADO DE JALISCO ANTES CAPECE	0.00	55,907.40	15,782.89
03/03/2021		CARGO POR TRASPASO A TERCEROS INSTITUTO DE LA INFRAESTRUCTURA FISICA EDUCATIVA DEL ESTADO DE JALISCO ANTES CAPECE	0.00	352.43	15,430.46
03/03/2021		CARGO POR TRASPASO A TERCEROS INSTITUTO DE LA INFRAESTRUCTURA FISICA EDUCATIVA DEL ESTADO DE JALISCO ANTES CAPECE	0.00	13,183.37	2,247.09
12/03/2021	1	ABONO SPEI Banco Emisor: BANORTE Fecha de Liquidacion del Pago: 12/03/2021 Cuenta Ordenante: 072320010816669100 Nombre Ordenante: INSTITUTO DE LA INFRAESTRUCTURA FISICA E Clave Rastreo: 8846APR2202103121232139494 Numero de Referencia: 1 Concepto del Pago: PAGO PENSIONES Hora: 15:05:51	415,535.90	0.00	417,782.99
16/03/2021		CARGO POR TRASPASO A TERCEROS INSTITUTO DE LA INFRAESTRUCTURA FISICA EDUCATIVA DEL ESTADO DE JALISCO ANTES CAPECE	0.00	94,463.62	323,319.37
16/03/2021		CARGO POR TRASPASO A TERCEROS INSTITUTO DE LA INFRAESTRUCTURA FISICA EDUCATIVA DEL ESTADO DE JALISCO ANTES CAPECE	0.00	80,987.90	242,331.47
16/03/2021		CARGO POR TRASPASO A TERCEROS INSTITUTO DE LA INFRAESTRUCTURA FISICA EDUCATIVA DEL ESTADO DE JALISCO ANTES CAPECE	0.00	24,642.97	217,688.50
16/03/2021		CARGO POR TRASPASO A TERCEROS INSTITUTO DE LA INFRAESTRUCTURA FISICA EDUCATIVA DEL ESTADO DE JALISCO ANTES CAPECE	0.00	143,748.91	73,939.59
16/03/2021		CARGO POR TRASPASO A TERCEROS INSTITUTO DE LA INFRAESTRUCTURA FISICA EDUCATIVA DEL ESTADO DE JALISCO ANTES CAPECE	0.00	2,249.30	71,690.29
16/03/2021		CARGO POR TRASPASO A TERCEROS INSTITUTO DE LA INFRAESTRUCTURA FISICA EDUCATIVA DEL ESTADO DE JALISCO ANTES CAPECE	0.00	55,907.40	15,782.89
16/03/2021		CARGO POR TRASPASO A TERCEROS INSTITUTO DE LA INFRAESTRUCTURA FISICA EDUCATIVA DEL ESTADO DE JALISCO ANTES CAPECE	0.00	352.43	15,430.46
16/03/2021		CARGO POR TRASPASO A TERCEROS INSTITUTO DE LA INFRAESTRUCTURA FISICA EDUCATIVA DEL ESTADO DE JALISCO ANTES CAPECE	0.00	13,183.37	2,247.09
26/03/2021	1	ABONO SPEI Banco Emisor: BANORTE Fecha de Liquidacion del Pago: 26/03/2021 Cuenta Ordenante: 072320010816669100 Nombre Ordenante: INSTITUTO DE LA INFRAESTRUCTURA FISICA E Clave Rastreo: 8846APR1202103261244337041 Numero de Referencia: 1 Concepto del Pago: PAGO PENSIONES Hora: 15:50:57	419,162.03	0.00	421,409.12
26/03/2021		CARGO POR TRASPASO A TERCEROS INSTITUTO DE LA INFRAESTRUCTURA FISICA EDUCATIVA DEL ESTADO DE JALISCO ANTES CAPECE	0.00	94,463.62	326,945.50
26/03/2021		CARGO POR TRASPASO A TERCEROS	0.00	84,614.03	242,331.47

Página 3 de 6





Bansí, S.A., Institución de Banca Múltiple, recibe tus consultas, reclamaciones o aclaraciones, a través de la Unidad Especializada de Atención a Usuarios (UNE), ubicada en Ave. Terranova No. 325, Fracc. Terranova, C.P. 44689, en Guadalajara, Jalisco, así como en cualquiera de nuestras sucursales u oficinas, o bien, en el correo electrónico [UNE@bansi.com.mx](mailto:UNE@bansi.com.mx), y en el teléfono 01 (33) 3648 4832.

Si estás inconforme con los datos que aparecen en tu estado de cuenta, te agradecemos que lo informes por escrito a la sucursal de la que eres cuentahabiente, dentro de los 90 días naturales contados a partir de la fecha de corte.

En caso de que no obtengas una respuesta satisfactoria, puedes acudir a la Comisión Nacional para la Protección y Defensa de los Usuarios de Servicios Financieros ([www.condusef.gob.mx](http://www.condusef.gob.mx), teléfono 01800 999 8080)

CLIENTE		SUCURSAL	No. DE CLIENTE	DÍAS DEL PERIODO (31)	
INSTITUTO DE LA INFRAESTRUCTURA FISICA EDUCATIVA DEL ESTADO DE JALISCO ANTES		TORRE BANSI	000013487	1 AL 31 DE MARZO DE 2021	
ESTADO DE MOVIMIENTOS DE LA CUENTA CLASICA INSTITUCIONAL No. 00097199604 - MONEDA NACIONAL					
FECHA	REFERENCIA	CONCEPTO	DEPÓSITOS Y ABONOS	RETIROS Y CARGOS	SALDO
		INSTITUTO DE LA INFRAESTRUCTURA FISICA EDUCATIVA DEL ESTADO DE JALISCO ANTES CAPECE			
26/03/2021		CARGO POR TRASPASO A TERCEROS	0.00	24,642.97	217,688.50
		INSTITUTO DE LA INFRAESTRUCTURA FISICA EDUCATIVA DEL ESTADO DE JALISCO ANTES CAPECE			
26/03/2021		CARGO POR TRASPASO A TERCEROS	0.00	143,748.91	73,939.59
		INSTITUTO DE LA INFRAESTRUCTURA FISICA EDUCATIVA DEL ESTADO DE JALISCO ANTES CAPECE			
26/03/2021		CARGO POR TRASPASO A TERCEROS	0.00	2,249.30	71,690.29
		INSTITUTO DE LA INFRAESTRUCTURA FISICA EDUCATIVA DEL ESTADO DE JALISCO ANTES CAPECE			
26/03/2021		CARGO POR TRASPASO A TERCEROS	0.00	55,907.40	15,782.89
		INSTITUTO DE LA INFRAESTRUCTURA FISICA EDUCATIVA DEL ESTADO DE JALISCO ANTES CAPECE			
26/03/2021		CARGO POR TRASPASO A TERCEROS	0.00	352.43	15,430.46
		INSTITUTO DE LA INFRAESTRUCTURA FISICA EDUCATIVA DEL ESTADO DE JALISCO ANTES CAPECE			
26/03/2021		CARGO POR TRASPASO A TERCEROS	0.00	13,183.37	2,247.09
		INSTITUTO DE LA INFRAESTRUCTURA FISICA EDUCATIVA DEL ESTADO DE JALISCO ANTES CAPECE			
		TOTALES	834,697.93	1,250,233.83	

La reproducción no autorizada de este comprobante constituye un delito en los términos de las disposiciones fiscales.  
Pago en una sola exhibición.

Conforme a lo establecido en la Ley de Protección al Ahorro Bancario y de acuerdo con la séptima etapa que conforma el Programa del Instituto para la Protección al Ahorro Bancario (IPAB), aplicable del 1 de enero del 2005 en adelante, los productos de depósitos y captación estarán garantizados por el IPAB hasta por un monto total equivalente a cuatrocientas mil unidades de inversión (UDIS) por cliente; las obligaciones garantizadas documentadas en títulos nominativos quedarán cubiertas siempre y cuando los títulos no hayan sido negociados. [www.ipab.org.mx](http://www.ipab.org.mx)

En Bansí protegemos tus datos personales, consulta nuestro Aviso de Privacidad en nuestra página de internet [www.bansi.com.mx](http://www.bansi.com.mx)



## ESTADO DE CUENTA

ES MEJOR DAR IMPORTANCIA A LAS COSAS VITALES

### CLIENTE

INSTITUTO DE LA INFRAESTRUCTURA FISICA  
EDUCATIVA DEL ESTADO DE JALISCO ANTES

### SUCURSAL

TORRE BANSI

### Nº. DE CLIENTE

000013487

### DÍAS DEL PERÍODO (31)

1 AL 31 DE MARZO DE 2021

### INFORMACIÓN FISCAL

EL CLIENTE NO PRESENTÓ MOVIMIENTOS CON DEDUCCIÓN FISCAL, POR LA CUAL NO SE GENERÓ UN COMPROBANTE FISCAL.





Bansi, S.A., Institución de Banca Múltiple, recibe tus consultas, reclamaciones o aclaraciones, a través de la Unidad Especializada de Atención a Usuarios (UNE), ubicada en Ave. Terranova No. 325, Fracc. Terranova, C.P. 44689, en Guadalajara, Jalisco, así como en cualquiera de nuestras sucursales u oficinas, o bien, en el correo electrónico [UNE@bansi.com.mx](mailto:UNE@bansi.com.mx), y en el teléfono 01 (33) 3648 4832.

Si estás inconforme con los datos que aparecen en tu estado de cuenta, te agradecemos que lo informes por escrito a la sucursal de la que eres cuentahabiente, dentro de los 90 días naturales contados a partir de la fecha de corte.

En caso de que no obtengas una respuesta satisfactoria, puedes acudir a la Comisión Nacional para la Protección y Defensa de los Usuarios de Servicios Financieros ([www.condusef.gob.mx](http://www.condusef.gob.mx), teléfono 01800 999 8080)

CLIENTE  
INSTITUTO DE LA INFRAESTRUCTURA FISICA  
EDUCATIVA DEL ESTADO DE JALISCO ANTES

SUCURSAL  
TORRE BANSI

Nº. DE CLIENTE  
000013487

DÍAS DEL PERIODO (31)  
1 AL 31 DE MARZO DE 2021

#### INFORMACIÓN IMPORTANTE

- SI EL DÍA DE PAGO DEL CRÉDITO CORRESPONDE A UN DÍA INHÁBIL BANCARIO, EL PAGO PODRÁ REALIZARSE SIN CARGO ADICIONAL AL SIGUIENTE DÍA HÁBIL BANCARIO.
- SI SU CRÉDITO ES DE TASA DE INTERÉS VARIABLE, LOS INTERESES QUE SE GENEREN A SU CARGO, PUEDEN CAMBIAR Y, EN SU CASO, AUMENTAR ANTE UN AJUSTE EN LAS TASAS DE INTERÉS UTILIZADAS COMO REFERENCIA.
- CONTRATAR CRÉDITOS QUE EXCEDAN TU CAPACIDAD DE PAGO AFECTA TU HISTORIAL CREDITICIO.
- EL AVALISTA, OBLIGADO SOLIDARIO O COACREDITADO RESPONDERÁ COMO OBLIGADO PRINCIPAL POR EL TOTAL DEL PAGO FRENTE A LA INSTITUCION FINANCIERA.
- SI SU CRÉDITO ESTA DENOMINADO EN [MONEDA EXTRANJERA] / [UDIS] LOS MONTOS A PAGAR DE ESTE CRÉDITO VARIAN CONFORME AL COMPORTAMIENTO DE LA MONEDA O INDICE DE REFERENCIA.
- EL PAGO OPORTUNO QUE USTED REALICE DE SUS CRÉDITOS EN LAS FECHAS PACTADAS CON EL BANCO, LE PERMITIRÁ MANTENER UN HISTORIAL CREDITICIO SATISFACTORIO.

<sup>1</sup> LAS TASAS DE INTERESES SE ENCUENTRAN EXPRESADAS EN TÉRMINOS ANUALES SIMPLES Y EN PORCENTAJE.

<sup>2</sup> INCUMPLIR TUS OBLIGACIONES TE PUEDE GENERAR COMISIONES E INTERESES MORATORIOS.

<sup>3</sup> ESTE PRODUCTO NO PAGA INTERÉS

La reproducción no autorizada de este comprobante constituye un delito en los términos de las disposiciones fiscales.  
Pago en una sola exhibición.

Conforme a lo establecido en la Ley de Protección al Ahorro Bancario y de acuerdo con la séptima etapa que conforma el Programa del Instituto para la Protección al Ahorro Bancario (IPAB), aplicable del 1 de enero del 2005 en adelante, los productos de depósitos y captación estarán garantizados por el IPAB hasta por un monto total equivalente a cuatrocientas mil unidades de inversión (UDIS) por cliente; las obligaciones garantizadas documentadas en títulos nominativos quedarán cubiertas siempre y cuando los títulos no hayan sido negociados. [www.ipab.org.mx](http://www.ipab.org.mx)

En Bansi protegemos tus datos personales, consulta nuestro Aviso de Privacidad en nuestra página de internet [www.bansi.com.mx](http://www.bansi.com.mx)

